

Používateľský manuál



Schéma montáže



Popis zámku

Čelný panel

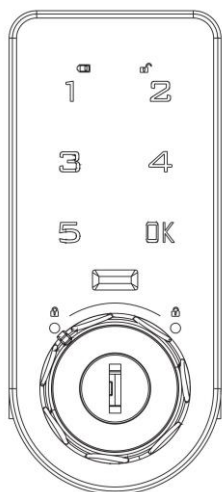
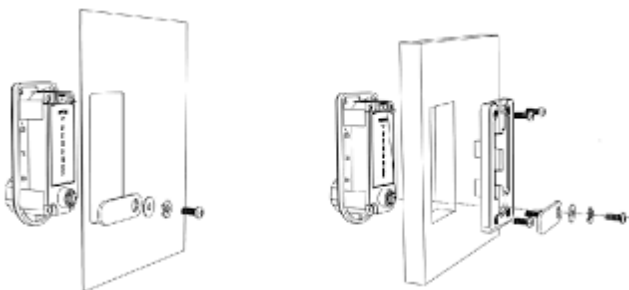
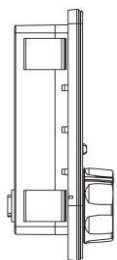
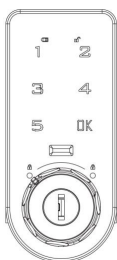

Indikátor odomknutia



Indikátor slabej batérie

Práca so zámkom

Zamkýnanie a odomykanie

Odomkýnanie:

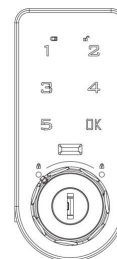

- 1) Zadáajte východiskové používateľské heslo „1234+OK“ alebo východiskové administrátorské heslo „4321+OK“.
- 2) Zaznie zvukový signál a rozsvieti sa indikátor odomknutia.
- 3) Otočte otočným kolieskom počas 3 sekúnd v smere hodinových ručičiek, aby ste zámku odomkli.

Zamkýnanie:

- 1) Otočte otočným kolieskom proti smeru hodinových ručičiek, aby ste zámku zamkli.

- Poznámka: V prípade nesprávneho zadania kódu sa 3x rozoznie zvukový signál a na cca 1 minútu je zámka zablokovaná.
- Poznámka: Po zadaní administrátorského kódu sa používateľský kód resetuje na „1234“.
- Poznámka: Ak sa rozsvieti indikátor slabej batérie , vymeňte batérie.
- Poznámka: Maximálne možno zadať 1 administrátorský a 1 používateľský kód.

Zmena a ukladanie kódov

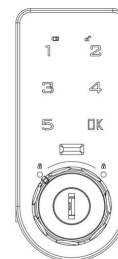

- 1) Zadáajte východiskový používateľský kód „1234+OK“ alebo východiskový administrátorský kód „4321+OK“, následne zaznie zvukový signál a rozsvieti sa indikátor odomknutia.
- 2) Stlačte a držte tlačidlo OK najmenej 2 sekundy, indikátor odomknutia sa rozblíkajú, vložte novo zvolený kód, stlačte OK a po zaznení zvukového signálu sa heslo uloží.

- Poznámka: Heslo musí obsahovať 4 – 15 číslic. Administrátorský a používateľský kód nesmú byť rovnaké.

Nastavenie FREE režimu

Zapnutie FREE režimu

- 1) Zadajte administrátorský kód + OK. Zaznie zvukový signál a indikátor odomknutia sa rozsvieti.
- 2) Stlačte OK na najmenej 2 sekundy, indikátor odomknutia sa rozbliká a znovu stlačte OK.
- 3) Zadajte kód „44+OK“. Po zaznení zvukového signálu je FREE režim aktívny.
V skratke: *Admin + OK + OK (2 sekundy) + OK + 44 + OK*

Nastavenie dočasného kódu

- 1) Stlačte OK a indikátor odomknutia sa rozbliká.
- 2) Vložte novo zvolený kód, ktorý musí obsahovať najmenej 4 a najviac 15 číslic.
- 3) Stlačte OK a po zaznení zvukového signálu je kód uložený do pamäte.
- 4) Tento kód je platný na 1x uzamknutie, príp. odomknutie a uzamknutie v prípade zamknutej skrinky.

POZOR :

- V prípade nezadania dočasného kódu a uzamknutia zámky sa zámka dá otvoriť tým, že nastavíte dočasný kód a zámku otvoríte.
- V prípade zadaného dočasného kódu indikátor zámky bliká.

Vypnutie FREE režimu

- 1) Zadajte administrátorský kód + OK. Zaznie zvukový signál a indikátor odomknutia sa rozsvieti.
- 2) Stlačte OK na najmenej 2 sekundy, indikátor odomknutia sa rozbliká a znovu stlačte OK.
- 3) Zadajte kód „43+OK“. Po zaznení zvukového signálu je free režim deaktivovaný.
V skratke : *Admin + OK + OK (2 sekundy) + OK + 43 + OK*

Zapnutie a vypnutie funkcie falošného kódu

- 1) Zadajte administrátorský kód + OK. Zaznie zvukový signál a indikátor odomknutia sa rozsvieti.
 - 2) Stlačte OK na najmenej 2 sekundy. Indikátor odomknutia sa rozbliká a znovu stlačte OK.
 - 3) Zadajte kód „42+OK“. Po zaznení zvukového signálu je falošný kód aktívny.
 - 4) Na vypnutie falošného kódu opakujte kroky 1 – 3, avšak namiesto vloženia zapínacieho kódu „42+OK“ zadajte „41+OK“.
V skratke zap. fake pin: Admin + OK + OK (2 sekundy) + OK + 42 + OK
- Poznámka: Funkcia falošného kódu znamená, že pred alebo po zadaní skutočného kódu môžete zadať akékoľvek číslo, aby ste zabránili prezradeniu skutočného kódu. Maximálne však 16 číslic.

Popis ďalších funkcií

- 1) Reštart do továrenského nastavenia
 - Na 2 sekundy stlačte tlačidlo reset.
- 2) Indikácia slabej batérie
 - Ak sa rozsvieti indikátor slabej batérie, čo najskôr batérie vymeňte. V opačnom prípade prestane zámka fungovať.
- 3) Automatický alarm bude aktivovaný, ak sa 4x zadá nesprávny kód.
- 4) Na núdzové otvorenie sa môže použiť mechanický laserový kľúč.

Riešenie problémov

Problém	Možná príčina problému	Riešenie problému
Keď vložíte heslo a zvukový signál zaznie 2x	Nízke napätie batérií	Vymeňte batérie
Keď vložíte heslo a zvukový signál zaznie 1x, zámka sa nedá otvoriť	Ovládacie koliesko nie je v správnej polohe	Otočte koliesko do správnej pozície
Počas stláčania číslic nepočuť zvuk, ale zámka sa nedá otvoriť	Indikátor zvuku je pokazený	Vymeňte zvukový indikátor

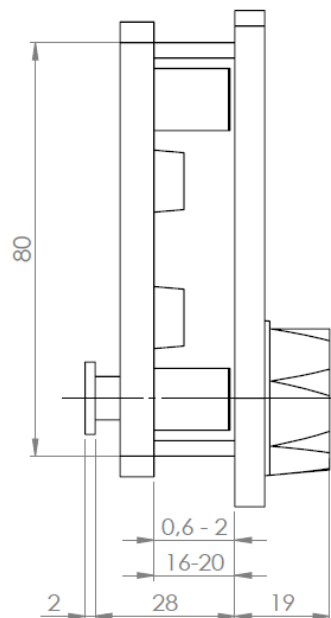
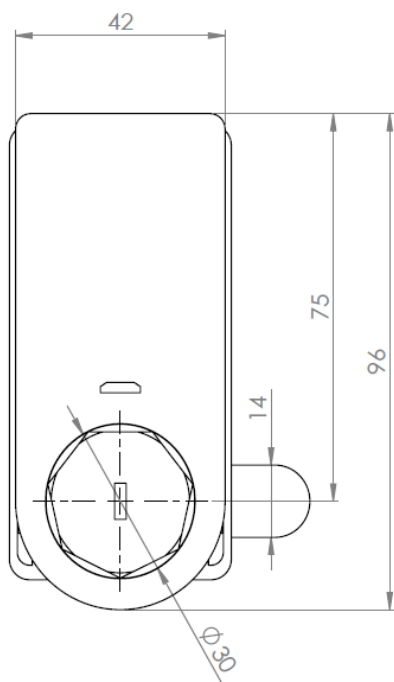

VŘTANÉ OTVORY VO DVERÁCH – HR.16-20

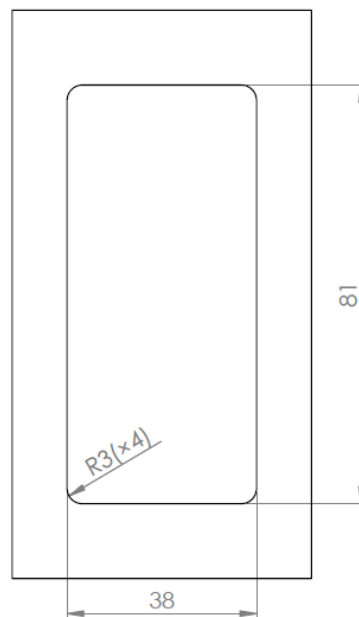

VŘTANÉ OTVORY V PLECHU – HR. 0,6-2

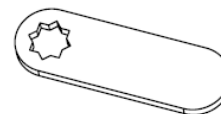
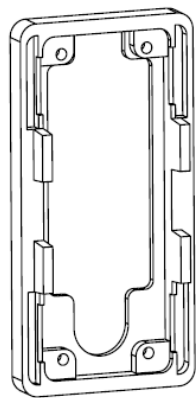
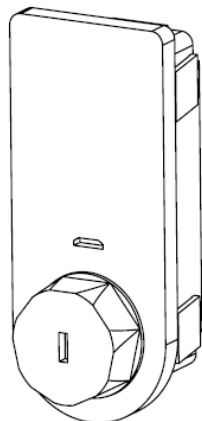
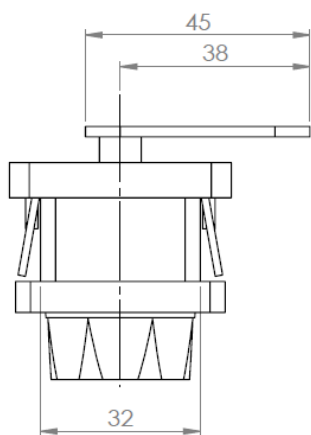
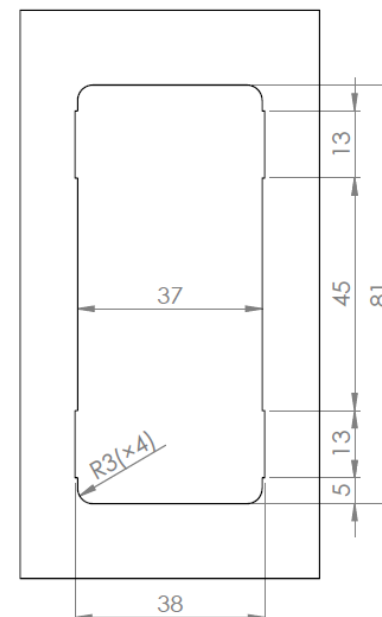

Montážny návod